

OCÉWOOD®

Quand le DESIGN renouvelle le RECYCLAGE

2019

NOTICE

DE POSE DES ACCESSOIRES OCÉWOOD

NOTICE DE POSE - PRODUITS CONCERNÉS

CETTE NOTICE EXPLIQUE L'INSTALLATION DE :

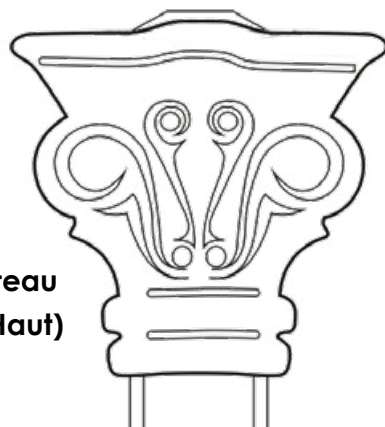

Accessoire poteau
Marquise (Haut)

NOTICE DE POSE - MARQUISE (Haut)

1. Déballage du produit

Sortir la *Marquise* de son emballage. Assurez-vous d'avoir les mains propres afin de ne pas mettre de poussière aux endroits de collage.

IMPORTANT : l'accessoire *Marquise* ne peut se poser que sur la petite face du poteau Boréale

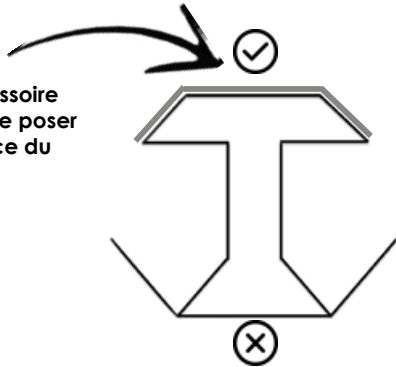

2. Retrait des films de protection

Retirer le film de protection présent sur chaque bande adhésive présente sur la face intérieure de la *Marquise*.

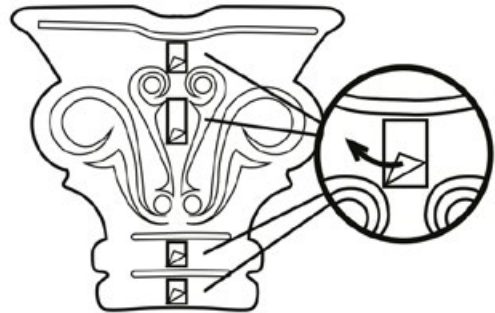

3. Déballage des lingettes nettoyantes

Sortir les lingettes d'alcool isopropylique de leur emballage. Assurez-vous que le poteau sur lequel va être fixée la *Marquise* soit propre.

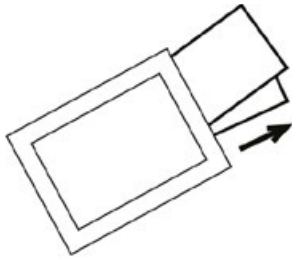

Attention, l'alcool s'évapore rapidement, procédez au dégraissage dès que les lingettes sont sorties de leur emballage.

4. Dégraissage du poteau

Dégraissez bien chaque haut de poteau à l'aide de la lingette (1 lingette par emplacement de *Marquise*), sur toute la surface qui va accueillir l'accessoire.

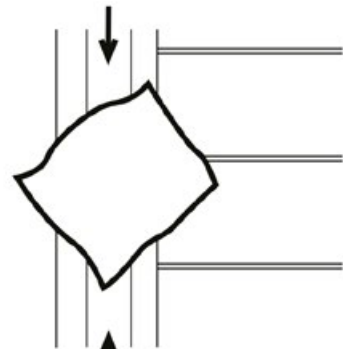

5. Mise en place de la *Marquise*

Positionnez bien la *Marquise* sur le haut du poteau. Une fois bien positionnée, appuyez fortement et avec insistance aux points de fixation, le long de la *Marquise* afin de bien faire adhérer l'adhésif.

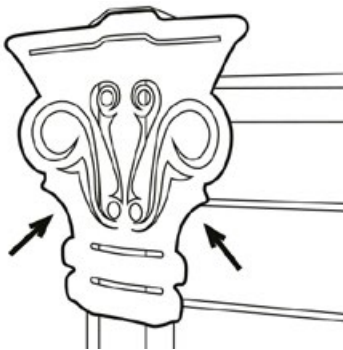

6. Votre *Marquise* est installée !

Réitérez cette opération pour chaque *Marquise*, en procédant l'une après l'autre.

